

스윗트래커 배송추적 API v1.5

작성자 : 김영균

작성일자 : 2021-11-17

1. 개요

본 문서는 배송정보연계를 위한 API로 스윗트래커와의 계약을 통해 배송정보 연동을 원하는 파트너에게 제공되는 API 문서입니다.

본 문서는 https 프로토콜을 통해 데이터를 POST method를 사용하여 전송하고, json/xml 형식의 결과 데이터를 parsing 하여 처리할 수 있음을 전제로 작성되었습니다.

2. 선결조건

파트너는 배송연계 API를 사용하여 메시지 전송을 하기 위해 아래의 조건이 선결되어야 합니다.

파트너는 스윗트래커의 담당자를 통해 메시지 전송을 위한 아이디와 식별을 위한 키를 전달 받아야 합니다.

3. API스펙

3.1 API 서버 Host

- 개발서버

```
http://trace-api-dev.sweettracker.net:8102
```

- 운영서버

```
http://trace-api.sweettracker.net
```

3.2 서비스 흐름(시퀀스)

- 배송추적 시퀀스

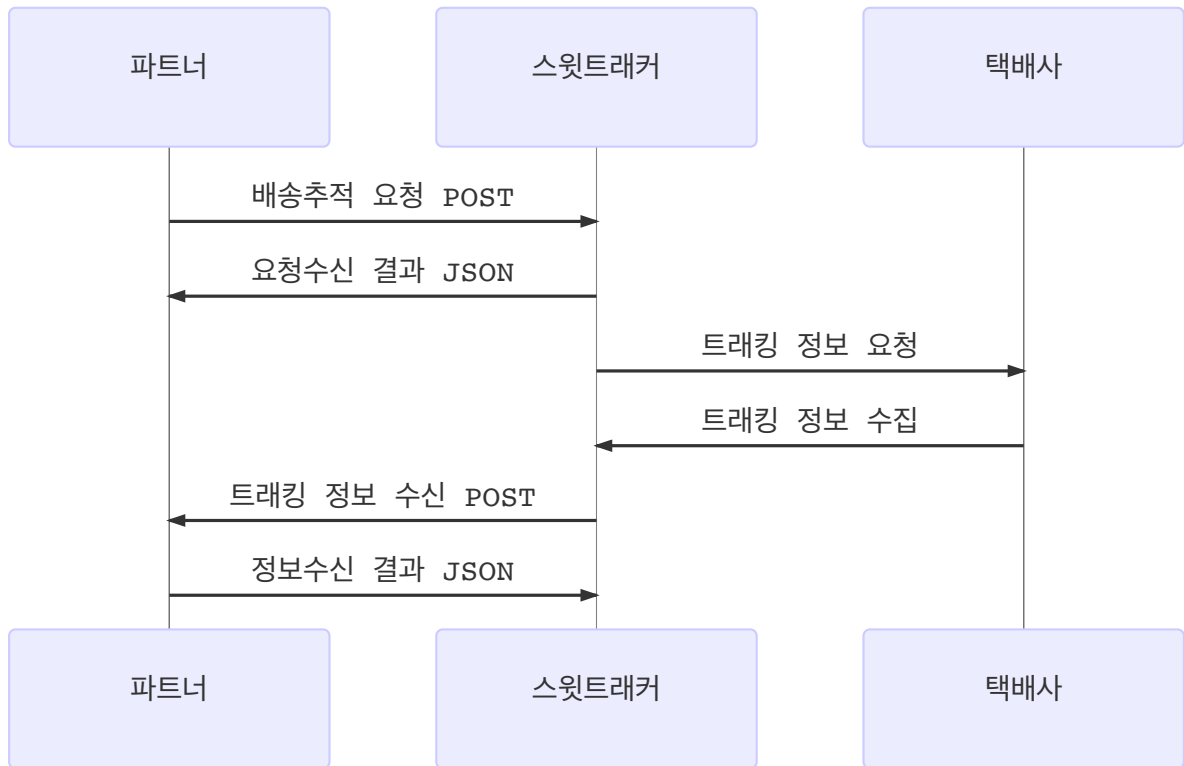

3.3 운송장 추적 요청 API

배송추적을 요청하기 위해 운송장 정보를 API를 통해 전송합니다.

[Request]

- path : {host}/add_invoice
- method : POST
- parameter

| name | type | desc |
|---------------|-------------|--|
| num | string | 운송장번호(공백또는 "-"제거) |
| code | string | 배송사 코드 |
| fid | string(100) | 해당 건의 결과 전송에 쓰이는 식별 값 (유니크한 값) |
| callback_url | string(255) | 결과를 전달받을 URL |
| callback_type | string | callback Response type ("map", "json", "xml") : 기본 map |
| tier | string | 발급받은 tier |
| key | string | 발급받은 key |
| type | string | Response type ("json" / "xml") : 기본json |

[유의사항]

- FID 값이 동일한 경우 기존 운송장이 업데이트 됩니다. (유니크한 값 사용)
- 송장등록의 경우 최초 한번만 요청 하시면 됩니다. (반복 요청 X)

- example

```
1 <form action="http://trace-api-  
  dev.sweettracker.net:8102/add_invoice"method="post">  
2 <input name="num" value="1234567890">  
3 <input name="code" value="04">  
4 <input name="fid" value="100000123">  
5 <input name="callback_url" value="http://api.sweettracker.net/getdata">  
6 <input name="callback_type" value=json>  
7 <input name="tier" value="sweet">  
8 <input name="key" value="2rjf8sffdsb">  
9 <input name="type" value="json">  
10 <button>Send</button>  
11 </form>
```

[Response]

응답바디는 JSON 객체로 아래 값을 참고 하주세요.

- parameter

| name | type | desc |
|-----------|---------|-------------------|
| success | boolean | 성공여부(true, false) |
| num | string | 운송장 번호 |
| fid | string | 식별 값 |
| e_code | string | 에러메시지 코드 |
| e_message | string | 에러메시지 |

- example

[성공]

JSON Response type

```
1 {  
2   "success":true,  
3   "num":"1234567890",  
4   "fid":"11112"  
5 }
```

XML Response type

```
1 <?xml version="1.0" encoding="UTF-8"?>
2 <Result>
3     <success>>true</success>
4     <num>751007664492</num>
5     <fid>aaaaaaaa</fid>
6 </Result>
```

[실패]

JSON Response type

```
1 {
2     "success":false,
3     "num":"304329318403",
4     "fid":"11112",
5     "e_message":"송장번호 규칙에 어긋납니다.",
6     "e_code":"02"
7 }
```

XML Response type

```
1 <?xml version="1.0" encoding="UTF-8"?>
2 <Result>
3     <success>>false</success>
4     <num>aaaaaaaaaaaaaaaa</num>
5     <fid>aaaaaaaa</fid>
6     <e_code>02</e_code>
7     <e_message>송장번호 규칙에 어긋납니다.</e_message>
8 </Result>
```

3.4 n건 운송장 추적 요청 API

n 건의 배송추적을 요청하기 위해 운송장 정보를 API를 통해 전송합니다.

[Request]

- path : {host}/add_invoice_list
- method : POST
- parameter

| name | | type | desc |
|---------------|------|-------------|--|
| callback_url | | string(255) | 결과를 전달받을 URL |
| callback_type | | string | callback Response type ("map" , "json" , "xml") : 기본 map |
| tier | | string | 발급받은 tier |
| key | | string | 발급받은 key |
| list | | string | JSONArray (권장: 1000개 입력) |
| | num | string | 운송장번호(공백또는 "-"제거) |
| | code | string | 배송사 코드 |
| | fid | string(100) | 해당 건의 결과 전송에 쓰이는 식별 값 |

- example

```

1  {
2  "callback_url": "http://127.0.0.1:8080/aaaaa",
3  "callback_type": "json",
4  "tier": "sweet",
5  "key": "sweet",
6  "list" : [{
7      "num": "620984129182",
8      "code": "04",
9      "fid": "a1"
10
11  },
12  {
13      "num": "620976988235",
14      "code": "04",
15      "fid": "a2"
16  },
17  {
18      "num": "620957540334",
19      "code": "04",
20      "fid": "a3"
21  }]
22 }

```

[Response]

응답바디는 JSON 객체로 아래 값을 참고 하주세요.

- parameter

| name | | type | desc |
|-----------|-----------|---------|-------------------|
| success | | boolean | 성공여부(true, false) |
| list | | string | JSONArray |
| | fid | string | 식별 값 |
| | num | string | 운송장 번호 |
| | success | string | 식별 값 |
| | e_code | string | 에러메시지 코드 |
| | e_message | string | 에러메시지 |
| e_code | | string | 에러메시지 코드 |
| e_message | | string | 에러메시지 |

- example

[성공]

JSON Response type

```

1  {
2      "list": [
3          {
4              "fid": "a2",
5              "num": "620984129182",
6              "success": true
7          },
8          {
9              "fid": "a2",
10             "num": "620976988235",
11             "success": true
12          },
13         {
14             "fid": "a3",
15             "num": "620957540334",
16             "success": true
17         }
18     ],
19     "success": true
20 }

```

[실패] : tier or key 오류

JSON Response type

```

1  {
2      "e_code": "01",
3      "success": false,
4      "e_message": "tier가 없습니다"
5  }

```

[실패] : 부분실패 JSON Response type

```

1  {
2      "list": [
3          {
4              "fid": "a2",
5              "num": "620984129182",
6              "success": false,
7              "e_message": "송장번호 규칙에 어긋납니다.",
8              "e_code": "01"
9          },
10         {
11             "fid": "a2",
12             "num": "620976988235",
13             "success": false,
14             "e_message": "택배사가 빈값입니다.",
15             "e_code": "01"
16         },
17         {
18             "fid": "a3",
19             "num": "620957540334",
20             "success": false,
21             "e_message": "송장번호 규칙에 어긋납니다.",
22             "e_code": "02"
23         },
24         {
25             "fid": "a4",
26             "success": true,
27             "num": "620981822240"
28         }
29     ],
30     "success": true
31 }

```

3.5 운송장 추적정보 수신API(Callback_URL)

배송추적정보를 수신하기위해 파트너쪽에서 Callback_URL을 아래의 스펙에 맞춰 개발을 진행해주셔야 합니다.

[Request]

- method : POST
- encoding : UTF-8
- parameter

| name | type | desc |
|--------------|-------------|---------------------------|
| secret_value | string(100) | 인증키(현재사용안함) |
| fid | string(100) | 식별값 |
| invoice_no | string(50) | 운송장번호 |
| level | int | 배송단계(1~6단계), -99 배송 스캔 오류 |
| time_trans | datetime | 택배사 처리시간 |
| time_sweet | datetime | 스윗트래커 등록시간 |
| where | string(100) | 택배 위치 |
| telno_office | string(50) | 사업소 기반 전화번호 |
| telno_man | string(50) | 배송기사 전화번호 |
| details | string(255) | 배송상세 정보 |
| recv_addr | string(100) | 수취인 주소 |
| recv_name | string(100) | 수취인 이름 |
| send_name | string(100) | 발신인 이름 |
| man | string(50) | 배송기사 이름 |
| estmate | string(255) | 배송예정 시간 |
| comcode | string(3) | 택배사코드 |

- example

```

1 <form action="{Callback_URL}" method="post">
2 <input name="secret_value" value="yqzaciv0zlw5rtjt">
3 <input name="fid" value="10000000507577001">
4 <input name="courier_code" value="04">
5 <input name="invoice_no" value="692637908420">
6 <input name="level" value="6">
7 <input name="time_trans" value="2016-05-05 20:59:45">
8 <input name="time_sweet" value="2016-05-05 21:46:54">
9 <input name="where" value="충남천안청당">
10 <input name="telno_office" value="041-584-8502">
11 <input name="telno_man" value="01077417325">
12 <input name="details" value="배달완료">

```



```

13 <input name="recv_addr" value="서울시 중구 ***">
14 <input name="recv_name" value="장영*">
15 <input name="send_name" value="홍길*">
16 <input name="man" value="배달원">
17 <input name="estimate" value="15-17시">
18 <input name="estimate" value="15-17시">
19 <input name="comcode" value="04">
20 <button>Send</button>
21 </form>

```

- 스캔 오류일때 level값 -99로 전달

```

1 <form action="{Callback_URL}" method="post">
2 <input name="secret_value" value="yqzaciv0zlw5rtjt">
3 <input name="fid" value="10000000507577001">
4 <input name="courier_code" value="04">
5 <input name="invoice_no" value="692637908420">
6 <input name="level" value="-99">
7 <input name="time_trans" value="2016-05-05 20:59:45">
8 <input name="time_sweet" value="2016-05-05 21:46:54">
9 <input name="where" value="충남천안청당">
10 <input name="telno_office" value="041-584-8502">
11 <input name="telno_man" value="01077417325">
12 <input name="details" value="배달완료">
13 <input name="recv_addr" value="서울시 중구 ***">
14 <input name="recv_name" value="장영*">
15 <input name="send_name" value="홍길*">
16 <input name="man" value="배달원">
17 <input name="estimate" value="15-17시">
18 <input name="comcode" value="04">
19 <button>Send</button>
20 </form>

```

[Callback sample data]

- JSON

```

1 {
2   "secret_value": "yqzaciv0zlw5rtjt",
3   "fid": "aaaaaaaaaaaa",
4   "courier_code": "04",
5   "invoice_no": "639668754292",
6   "level": "2",
7   "time_trans": "2021-04-22 16:49:36",
8   "time_sweet": "2021-04-26 12:08:00",
9   "where": "서울여의도",
10  "telno_office": "",
11  "telno_man": "",
12  "details": "집화처리",

```

```

13     "recv_addr": "",
14     "recv_name": "",
15     "send_name": "",
16     "man": "",
17     "estimate": "",
18     "comcode": "04"
19 }

```

- XML

```

1  <?xml version="1.0" encoding="UTF-8"?>
2  <Result>
3      <secret_value>yqzaciv0zlw5rtjt</secret_value>
4      <fid>aaaaaaaaaaaa</fid>
5      <courier_code>04</courier_code>
6      <invoice_no>639668754292</invoice_no>
7      <level>2</level>
8      <time_trans>2021-04-22 16:49:36</time_trans>
9      <time_sweet>2021-04-26 12:10:00</time_sweet>
10     <where>서울여의도</where>
11     <telno_office></telno_office>
12     <telno_man></telno_man>
13     <details>집화처리</details>
14     <recv_addr></recv_addr>
15     <recv_name></recv_name>
16     <send_name></send_name>
17     <man></man>
18 </Result>

```

- MAP

```

1  secret_value=yqzaciv0zlw5rtjt&fid=aaaaaaaaaaaa&courier_code=04&invoice_no=
639668754292&level=2&time_trans=2021-04-22 16:49:36&time_sweet=2021-04-26
12:16:00&where=서울여의도&telno_office=&telno_man=&details=집화처리
&recv_addr=&recv_name=&send_name=&man=&estimate=&comcode=04

```

[Response]

응답바디는 JSON 객체로 아래 값을 참고 해주세요.

- parameter

| name | type | desc |
|---------|---------|---------------------|
| code | boolean | 성공여부(true,false) |
| message | string | 실패사유(success, fail) |

- example

[성공]

```
1 {
2   "code": true,
3   "message": "success"
4 }
```

[실패]

```
1 {
2   "code": false,
3   "message": "fail - invalid fid"
4 }
```

3.6 지원택배사 목록 API

배송사의 지원여부를 확인하기 위해 API를 사용합니다.

[Request]

- path : {host}/companylist
- method : GET

[Response]

응답바디는 JSON 객체로 아래 값을 참고 하주세요.

- parameter

| name | type | desc |
|---------------|---------|---------------------------------------|
| Code | string | 배송사 번호 |
| Name | string | 배송사 이름 |
| International | Boolean | 국제, 국내 택배사 구분 값 (true: 국제, false: 국내) |

- example

성공

```
1 [
2   {
3     "Code": "04",
4     "Name": "CJ대한통운",
5     "International": false
6   },
```

```

7   {
8     "Code": "05",
9     "Name": "한진택배",
10    "International": false
11  },
12  {
13    "Code": "08",
14    "Name": "롯데택배",
15    "International": false
16  },
17  {
18    "Code": "01",
19    "Name": "우체국택배",
20    "International": false
21  }
22 ]

```

3.7 운송장번호 유효성 체크

배송사의 운송장번호 유효성 체크를 위해 API를 사용합니다.

[Request]

- path : {host}/validate
- method : POST
- parameter

| name | type | desc |
|------|--------|-------------------|
| num | string | 운송장번호(공백또는 "-"제거) |
| code | string | 배송사 코드 |

- example

```

1  <form action="http://trace-api-
   dev.sweettracker.net:8102/validate"method="post">
2  <input name="num" value="1234567890">
3  <input name="code" value="04">
4  <button>Send</button>
5  </form>

```

3.8 선송장 조회 요청 API

[Request]

- path : {host}/preinvoice_list

- method : POST
- parameter

| name | type | desc |
|------|--------|---|
| tier | string | 발급받은 tier |
| type | string | 조회 요청 날짜 기준 ["1"(1일) / "2"(3일) / "3"(1주일) / "4"(2주일)] |

- example

```

1 {
2   "tier": "SWEET",
3   "type": "1"
4 }
```

[Response]

응답바디는 JSON 객체로 아래 값을 참고 하주세요.

- parameter

| name | | type | desc |
|------------|-----------|--------|---------------------------|
| searchdate | | string | 조회 일자 |
| cnt | | string | 조회된 운송장 건수 |
| list | | string | JSONArray |
| | fid | string | 해당 건의 결과 전송에 쓰이는 식별 값 |
| | level | string | 배송단계(1~6단계), -99 배송 스캔 오류 |
| | regdate | string | 운송장 등록 일자 |
| | invoice | string | 운송장 번호 |
| | lastState | string | 배송상태 |
| | comcode | string | 배송사 코드 |

- example

[성공]

JSON Response type

```

1 {
2   "searchdate": "20190407~20190407",
3   "cnt": 2,
```

```

4   "list":[
5     {
6       "fid":"201904069494098,704010828,31,17,1",
7       "level":"0",
8       "regdate":"2019-04-07 17:18:32.0",
9       "invoice":"622235475583",
10      "lastState":"null",
11      "comcode":"04"
12    },
13    {
14      "fid":"201903128079635,703665325,1,20,1",
15      "level":"0",
16      "regdate":"2019-04-07 15:19:29.0",
17      "invoice":"401197239881",
18      "lastState":"null",
19      "comcode":"08"
20    }
21  ]
22 }

```

[실패]:

JSON Response type

```

1  {
2    "e_message" : "필수 파라미터가 빈 값이거나 없음",
3    "e_code" : "01"
4  }

```

3.9 미배송 송장 조회 요청 API

[Request]

- path : {host}/notdelivered_list
- method : POST
- parameter

| name | type | desc |
|------|--------|---|
| tier | string | 발급받은 tier |
| type | string | 조회 요청 날짜 기준 ["1"(1일) / "2"(3일) / "3"(1주일) / "4"(2주일)] |

- example

```

1  {
2    "tier": "SWEET",
3    "type": "1"
4  }

```

[Response]

응답바디는 JSON 객체로 아래 값을 참고 하주세요.

- parameter

| name | | type | desc |
|------------|-----------|--------|---------------------------|
| searchdate | | string | 조회 일자 |
| cnt | | string | 조회된 운송장 건수 |
| list | | string | JSONArray |
| | fid | string | 해당 건의 결과 전송에 쓰이는 식별 값 |
| | level | string | 배송단계(1~6단계), -99 배송 스캔 오류 |
| | regdate | string | 운송장 등록 일자 |
| | invoice | string | 운송장 번호 |
| | lastState | string | 배송상태 |
| | comcode | string | 배송사 코드 |

- example

[성공]

JSON Response type

```

1  {
2    "searchdate": "20190405~20190405",
3    "cnt": 137,
4    "list": [
5      {
6        "fid": "201904049362061,703862776,31,17,1",
7        "level": "3",
8        "regdate": "2019-04-05 11:20:31.0",
9        "invoice": "352225410762",
10       "lastState": "간선상차",
11       "comcode": "04"
12     },
13     {
14       "fid": "201903309054458,703755504,31,17,1",

```

```

15     "level": "5",
16     "regdate": "2019-04-05 17:18:43.0",
17     "invoice": "349799743995",
18     "lastState": "배달출발\n(배달예정시간\n:14~16시)",
19     "comcode": "04"
20   }
21 ]
22 }

```

[실패]:

JSON Response type

```

1 {
2   "e_message": "필수 파라미터가 빈 값이거나 없음",
3   "e_code": "01"
4 }

```

3.10 배송정보 조회 요청 API

fid 로 조회되지 않는 배송정보의 경우 전달하지 않습니다.

[Request]

- path : {host}/tracking
- method : POST
- parameter

| name | type | desc | 필수값 |
|----------|--------|---------|-----|
| tierCode | String | 고객사코드 | Y |
| fids | List | fid 리스트 | Y |

- example

```

1 {
2   "tierCode": "SWEET",
3   "fids": [
4     "343711"
5   ]
6 }

```

[Response]

응답바디는 JSON 객체로 아래 값을 참고 해주세요.

- parameter

| name | | | type | desc |
|----------|-----------------|------------|------------|----------------|
| result | | | String | 배송정보 조회 결과 |
| tierCode | | | String | 고객사코드 |
| list | | | JSONArray | 배송정보 리스트 |
| | itemName | | | 상품 이름 |
| | invoiceNo | | | 운송장번호 |
| | fid | | | fid |
| | estimate | | | 배송 예정 시간 |
| | level | | | 진행단계 |
| | completeYN | | | 배송완료 여부 (Y, N) |
| | trackingDetails | | JSON Array | 배송 상세정보 |
| | | time | long | 진행시간 |
| | | timeString | String | 진행시간 문자타입 |
| | | where | String | 진행위치 (지점) |
| | | kind | String | 진행상태 |
| | | telno | String | 진행위치 (지점) 전화번호 |
| | | telno2 | String | 배송기사 전화번호 |
| | | remark | String | 비고 |
| | | level | int | 진행단계 |
| | | manName | String | 배송기사 이름 |
| | | manPic | String | 배송기사 사진 |
| | firstDetail | | JSON | 첫 배송상태 상세정보 |
| | | time | long | 진행시간 |
| | | timeString | String | 진행시간 문자타입 |
| | | where | String | 진행위치 (지점) |
| | | kind | String | 진행상태 |
| | | telno | String | 진행위치 (지점) 전화번호 |

| | | | | |
|--|-----------------|------------|--------|----------------|
| | | telno2 | String | 배송기사 전화번호 |
| | | remark | String | 비고 |
| | | level | int | 진행단계 |
| | | manName | String | 배송기사 이름 |
| | | manPic | String | 배송기사 사진 |
| | lastDetail | | JSON | 마지막 배송정보 |
| | | time | long | 진행시간 |
| | | timeString | String | 진행시간 문자타입 |
| | | where | String | 진행위치 (지점) |
| | | kind | String | 진행상태 |
| | | telno | String | 진행위치 (지점) 전화번호 |
| | | telno2 | String | 배송기사 전화번호 |
| | | remark | String | 비고 |
| | | level | int | 진행단계 |
| | | manName | String | 배송기사 이름 |
| | | manPic | String | 배송기사 사진 |
| | lastStateDetail | | JSON | 마지막 배송상태 상세정보 |
| | | time | long | 진행시간 |
| | | timeString | String | 진행시간 문자타입 |
| | | where | String | 진행위치 (지점) |
| | | kind | String | 진행상태 |
| | | telno | String | 진행위치 (지점) 전화번호 |
| | | telno2 | String | 배송기사 전화번호 |
| | | remark | String | 비고 |
| | | level | int | 진행단계 |
| | | manName | String | 배송기사 이름 |
| | | manPic | String | 배송기사 사진 |

- example

[배송정보 조회 성공]

JSON Response type

```
1 {
2   "result": "Y",
3   "tierCode": "SWEET",
4   "list": [
5     {
6       "fid": "343711",
7       "firstDetail": {
8         "telno2": "",
9         "level": 2,
10        "manName": "",
11        "timeString": "2019-12-24 10:32:47",
12        "kind": "화성비봉발송",
13        "where": "화성비봉발송",
14        "remark": "",
15        "manPic": "",
16        "time": 1577151167000,
17        "telno": "031-298-7708"
18      },
19      "lastStateDetail": {
20        "telno2": "",
21        "level": 3,
22        "manName": "",
23        "timeString": "2019-12-25 09:46:53",
24        "kind": "군포물류도착",
25        "where": "군포물류도착",
26        "remark": "",
27        "manPic": "",
28        "time": 1577234813000,
29        "telno": "031-460-7801"
30      },
31      "itemName": "공기청정기",
32      "completeYN": "N",
33      "level": 3,
34      "lastDetail": {
35        "telno2": "",
36        "level": 3,
37        "manName": "",
38        "timeString": "2019-12-25 09:46:53",
39        "kind": "군포물류도착",
40        "where": "군포물류도착",
41        "remark": "",
42        "manPic": "",
43        "time": 1577234813000,
44        "telno": "031-460-7801"
45      },
46      "estimate": "",
47      "trackingDetails": [
48        {
49          "telno2": "",
```

```

50         "level": 2,
51         "manName": "",
52         "timeString": "2019-12-24 10:32:47",
53         "kind": "화성비봉발송",
54         "where": "화성비봉발송",
55         "remark": "",
56         "manPic": "",
57         "time": 1577151167000,
58         "telno": "031-298-7708"
59     },
60     {
61         "telno2": "",
62         "level": 3,
63         "manName": "",
64         "timeString": "2019-12-25 04:45:10",
65         "kind": "서울TM도착",
66         "where": "서울TM도착",
67         "remark": "",
68         "manPic": "",
69         "time": 1577216710000,
70         "telno": "031-460-2712"
71     },
72     {
73         "telno2": "",
74         "level": 3,
75         "manName": "",
76         "timeString": "2019-12-25 09:46:53",
77         "kind": "군포물류도착",
78         "where": "군포물류도착",
79         "remark": "",
80         "manPic": "",
81         "time": 1577234813000,
82         "telno": "031-460-7801"
83     }
84 ],
85     "invoiceNo": "1122410479"
86 }
87 ]
88 }

```

[실패] : 필수 파라미터 누락 또는 조회되지 않는 fid 값

JSON Response type

```

1  {
2      "result": "N",
3      "tierCode": "SWEET",
4      "list": []
5  }

```

4. 코드정의

4.1 배송 단계 코드

| level | desc |
|-------|-----------|
| 1 | 배송준비 상태 |
| 2 | 집화완료 상태 |
| 3 | 배송진행 중 상태 |
| 4 | 지점도착 상태 |
| 5 | 배송출발 상태 |
| 6 | 배송완료 상태 |

4.2 배송사 코드

- 추가된 택배사의 정보는 3.6 지원택배사 목록 API로 확인 가능합니다.

| code | 배송사 |
|------|--------|
| 01 | 우체국 |
| 04 | CJ대한통운 |
| 05 | 한진택배 |
| 06 | 로젠택배 |
| 08 | 롯데택배 |
| 11 | 일양로지스 |
| 12 | EMS |
| 13 | DHL |
| 14 | UPS |
| 16 | 한의사랑택배 |

| | |
|----|-----------------|
| 17 | 천일택배 |
| 18 | 건영택배 |
| 19 | 고려택배 |
| 20 | 한덱스 |
| 21 | Fedex |
| 22 | 대신택배 |
| 23 | 경동택배 |
| 24 | CVSnet 편의점 택배 |
| 25 | TNT Express |
| 26 | USPS |
| 27 | TPL |
| 28 | GSMNtoN |
| 29 | 에어보이익스프레스 |
| 30 | KGL네트웍스 |
| 32 | 합동택배 |
| 33 | DHL Global Mail |
| 34 | i-Parcel |
| 35 | 포시즌 익스프레스 |
| 37 | 범한판토스 |
| 38 | APEX |
| 40 | 굿투럭 |
| 41 | GSI Express |
| 42 | CJ대한통운 국제특송 |
| 43 | 애니트랙 |
| 44 | SLX |
| 45 | 호남택배 |
| 46 | CU편의점 택배 |
| 47 | 우리한방택배 |
| 48 | ACI Express |

| | |
|----|--------------|
| 49 | ACE Express |
| 50 | GPS LOGIX |
| 51 | 성원글로벌 |
| 52 | 세방 |
| 53 | 농협택배 |
| 54 | 홈픽택배 |
| 55 | Euro Parcel |
| 56 | KGB 택배 |
| 57 | Cway Express |
| 58 | 하이택배 |
| 59 | 지오로지스 |
| 99 | 현대택배 해외특송 |

4.3 에러 코드

[ErrorCode]

| code | desc |
|------|-----------------------|
| 01 | 필수 파라미터가 빈 값이거나 없는 경우 |
| 02 | 운송장번호 유효성 검사 실패 |
| 03 | 요청 처리 사이즈 오류 |
| 04 | 지원하지 않는 택배사 코드 |
| 99 | 시스템 오류 |